## 1 Boerderij Blom

Ons familiebedrijf staat op de Greffelkamp bij Didam. We zijn jonge, enthousiaste boeren en hebben een heel eigenwijze wijze van kalveren houden, uniek in de rosékalverhouderij: rechtstreeks contact met de melkveehouders, kort transport voor de kalveren en het rantsoen bestaat onder andere uit lokaal kruidenrijk hooi. De mest komt terecht op gewassen in de buurt. Bewust boeren, noemen we dat.

Boerderij Blom
rosé kalfvlees uit Didam

Oude Maatsestraat 14A
6941 SB Didam
06 - 30 01 83 61
www.boerderijblom.nl

## 2 De Groene Schuur

De Groene Schuur is een belevingsbedrijf met een kwekerij, streekwinkel en kookstudio. Er worden (Tropische- en Vergeten) groenten, pompoenen en pepers verbouwd. In de streekwinkel zijn diverse groenten en fruit verkrijgbaar en diverse huisgemaakte producten en streekproducten. In de kassen is een kookstudio gevestigd waar kookworkshops gegeven worden. Deze kunt u combineren met een excursie of een andere leuke activiteit.

De Groene Schuur

Lijkweg 9B
6923 CA Groessen
0316 - 33 07 18
www.degroeneschuur.nl

## 3 De Kaastobbe

Wij zijn Henk en Daniëlle Vuulink en runnen ons melkveebedrijf met eigen kaasmakerij in het mooie Duuvese Broek. Op ambachtelijke wijze maar in een modern jasje maken wij hier onze kazen. Door geen conserveringsmiddelen, kleurstoffen of E-nummers te gebruiken onderscheiden wij ons met onze heerlijke kazen. Gewone goudse maar ook allerlei lekkere kruidenkazen liggen op de plank. Kom gerust eens proeven.

De Kaastobbe
www.dekaastobbe.nl

Kosterstraat 11
6921 RM Duiven
06 - 55 59 81 36
www.dekaastobbe.nl

## 4 Dykhoeve Herwen

Op boerderij Dykhoeve vindt je runderen en varkens bij elkaar op het land in een grote variatie van voedergewassen. Dykhoeve concept is uniek in Nederland, gericht op natuurlijke weerstand van de dieren, duurzaam, dier-welzijn, milieu-technisch verantwoord.
Wij zijn transparant naar de consument en laten graag onze dieren en werkwijze zien. Ons doel is een hoogwaardig stukje vlees voor een betaalbare prijs!

Dykhoeve
vlees
kwaliteit en verantwoord

Polderdijk 75
6914 KK Herwen
06 - 15 46 18 43
www.dykhoeve.nl

## 5 Fruitteeltbedrijf F. van Schip

Wij zijn Ferdinand en Lidy van Schip en telen op ons bedrijf in Tolkamer op een milieuvriendelijke manier verschillende soorten appels en peren. Doordat we over een eigen koel- en sorteerruimte beschikken kunnen we het hele jaar door onze eigen product leveren. We verwelkomen jullie graag in onze boerderijwinkel waar ook diverse andere streekproducten te verkrijgen zijn. Voor openingstijden zie onze website.

Fruitteeltbedrijf
F. van Schip

's-Gravenwaard 1
6916 KB Tolkamer
06 - 50 53 82 18
www.fruitteeltbedrijf-fvanschip.nl

**Liemers Trots is sinds 2010 de belangenorganisatie voor producenten en verwerkers van 'ambachtelijke' streekproducten uit de Liemers en heeft als doel het bevorderen van de kennis over en het gebruik van deze streekproducten.**

**LIEMERS TROTS**
E-mail: info@liemerstrots.nl
www.liemerstrots.nl

Ontwerp en drukwerk: Sprong reclamestudio, Zevenaar

## 6 Groente & fruitkwekerij Wilting

Kwekerij Wilting heeft zich de afgelopen jaren toegelegd op het telen van niche producten. De producten die wij telen zijn raapstelen, andijvie, vlezige stamslaboon, aardbeien en frambozen. Ons specialisme is het telen van vooral hoogwaardige en smaakvolle producten. Bij ons staat kwaliteit boven kwantiteit. Steeds meer consumenten de weg naar onze kwekerij weten te vinden. Wat Wilting maakt, dat smaakt.

WILTING
GROENTE & FRUITKWEKERIJ

Husselarijstraat 29
6924 AJ Loo
06 - 51 92 47 66

## 7 Grutterij-Molen de Hoop

Grutterij-Molen "de Hoop" Oud-Zevenaar is een modern molenbedrijf met een rijke historie. Ons assortiment wordt voor het grootste deel op de molenstenen gemalen en verwerkt tot brood-, cake-, koek- taartmixen en geschenken. De authentieke grutterij is een lust voor de thuisbakker. Passie voor het ambacht en aandacht voor de klant gaan hand in hand met hedendaagse product- en voedselveiligheidseisen.

Babberichseweg 35
6905 JR Oud-Zevenaar
0316 - 52 35 26
www.molen-dehoop.nl

## 8 Landgoed Huis Sevenaer

Biologische kasteelboerderij Landgoed Huis Sevenaer heeft een historische moestuin waar elke vrijdag en zaterdag groenten worden verkocht. De moestuin ligt in hartje Zevenaar, direct achter de Andreaskerk. Naast groenten zijn er ook fruit, kruiden, sappen, noten en bloemen verkrijgbaar. Het aanbod verschilt per week, want de productie volgt het seizoen. Veel groenten zijn 's-ochtends geoogst, verser kan het niet!

Landgoed Huis Sevenaer

Achter de Andreaskerk
in centrum Zevenaar
06 - 53 40 12 30
www.huissevenaer.nl

## 9 Natuurkoeien

Natuurkoeien.nl is gespecialiseerd in de productie van dier-vriendelijk duurzaam rundvlees in samenhang met natuurbeheer. Op ons vleesbedrijf staan dierenwelzijn en kwaliteit voorop. We hebben het officiële keurmerk voor scharrelvlees als een van de weinigen in Nederland. Het cholesterolarm vlees, mooi van kleur en zonder toevoegingen. Het is gewoon puur natuur wat je koopt

Jos Bolk
vleesveebedrijf

52 Renbaan
6913 KL Aerdt
06 - 50 49 45 40
www.natuurkoeien.nl

## 10 Pluimveehouderij Tomesen

De kippen op ons bedrijf lopen los in hun stal, kunnen naar hartenlust pikken, een stofbad nemen, en overdag lekker chillen. Een groot aantal kippen heeft een overdekte uitloop of kan naar buiten. We ontvangen gasten op afspraak voor rondleidingen. Onze automatenwinkel is dagelijks geopend van 8.00 tot 20.00 uur voor kakelverse eieren en andere streekproducten.

TOMESEN
Pluimveehouderij

41 Kilderseweg
7007 GJ Doetinchem
06 - 12 24 84 50

## 11 Tuinderij Gesthuizen

We zijn een vollegronds-tuinderij met daarnaast een boerderijwinkel, hierin verkopen wij onze eigen groenten en streekproducten. Wij telen aardbeien, aardappelen en verschillende soorten groenten. In het voorjaar verkopen we perkgoed en later in het seizoen pompoenen, kalebassen en winterviolen. In de maanden april-oktober hebben we boerderij-ijs.Kom een kijkje nemen in de winkel of maak een afspraak voor een rondleiding.

AARDAPPELEN
GROENTE
& FRUIT
TUINDERIJ GESTHUIZEN

De Hogenend 85
6942 ND Didam
0316 - 22 18 21
www.tuinderijgesthuizen.nl

## 12 Waterbuffelboerderij Arns

Onze buffelboerderij is een echt familiebedrijf. Alle buffelmelk en vlees verwerken we zelf. Van de melk maken we o.a. buffelmozzarella, yoghurt en bufaletta. Ook het vlees verwerken we zelf tot buffelgehakt, buffelburger, biefstuk, saucijzen. Al onze producten zijn in de Buffelshop te verkrijgen. Nieuwsgierig? Wees welkom, koffie staat klaar. De Buffelshop is elke vrijdag en zaterdag geopend van 10-16 uur.

Kortslag 2
6903 PG Zevenaar
06 - 45 34 85 05
www.buffelboerderijzevenaar.nl

## 13 Wijngoed Montferland

In de heuvels van Montferland en op de Wals in Gendringen zijn op 4 hectare twee wijngaarden aangelegd. We zijn geopend op woensdag tot en met zaterdag van 10.00 tot 18.00 uur om onze heerlijke wijnen te kopen. Ook zijn er rondleidingen en proeverijen vanaf 10 personen en je kunt trouwen op deze prachtige trouwlocatie.

Wijngoed Montferland

Munsterweg 4
7081 HJ Gendringen
0315 - 38 62 80
www.wijngoedmontferland.nl

## 14 Zuivelboerderij Hof zum Walde

Wij zijn Emiel en Esther Stam. Samen runnen wij melkveebedrijf Hof Zum Walde. Op ons melkveebedrijf hebben we een boerderijwinkel waar u onze zelfgemaakte zuivelproducten en andere streekproducten kunt kopen. Wij werken zoveel mogelijk samen met de natuur. Emiel zorgt voor de koeien en Esther maakt de lekkerste producten. Zo werken we samen aan de beste smaak van onze zuivel. En dat proef je!

HOF ZUM WALDE
Zuivel met smaak

Spijkerweg 3
6917 BH Spijk
06 - 51 90 51 35
www.zuivelboerderijhofzumwalde.nl

## 15 Brasserie Een Mooie Dag

Brasserie Een Mooie Dag is dé plek in Duiven waar je gastvrijheid echt beleeft. In onze open keuken werken wij uitsluitend met verse ingrediënten die wij zoveel mogelijk uit de streek halen. Van de bron direct naar het bord, en dat proef je! Kom lekker ongedwongen genieten van een drankje, lunch of diner bij Brasserie Een Mooie Dag.

BRASSERIE
EEN MOOIE DAG

Remigiusplein 17
6921 BL Duiven
0316 - 25 35 46
www.brasserieeenmooiedag.nl

## 16 Eet-Lokaal Café Restaurant & Zalen

Eet-Lokaal is dé horecazaak in het centrum van Zevenaar met een café, restaurant, 3 zalen en een prachtige historische binnentuin. Bij ons eet je lokaal en proef je wat regio de Liemers te bieden heeft. Je kunt bij ons terecht voor het nuttigen van zelfgemaakte taarten, lunch, borrel of diner. In ons monumentale pand uit de 17e eeuw kun je gratis kunst bekijken.

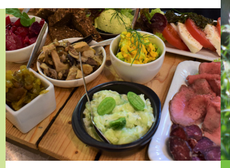

EET LOKAAL
Café, Restaurant en Zalen

Markt 25
6901 AH Zevenaar
0316 - 24 24 09
www.eet-lokaal.com

**Liemers Trots Streekproducten**

- **Staan garant voor producten met herkomst uit de Liemers**
- **Voldoen aan de strikte eisen die Liemers Trots hieraan stelt**
- **Het hier aan verbonden keurmerk 'Liemers Trots streekproduct' mag alleen gevoerd worden op producten die erkend zijn door Liemers Trots**

**Kijk voor het actuele aanbod en de openingstijden op de website van het desbetreffende bedrijf.**

## 17 Restaurant Zaal Thoen & Thans

Bij Thoen & Thans spelen streekproducten zeker een rol in onze keuken. De mooie en smakelijke streekproducten die de Liemers biedt verdienen ook in ons restaurant een plaats op de menukaart. Daarnaast gebruiken wij ook producten uit onze eigen moes- en kruidentuin.
Thoen & Thans: ook de perfecte plek om te starten met een wandeling of fietstocht door de Liemers.

THOEN & THANS
RESTAURANT - ZAAL
FAM. REIJMER

Kerkweg 10
6905 AW Zevenaar
0316 - 74 55 77
www.thoen-thans.nl

## 18 Steak'm

Steak 'm is een modern en stoer steakrestaurant.
We serveren diverse gerechten met de steak als echte specialiteit. Er wordt gewerkt met vlees uit de regio. Er staat een dry-aged kast in het restaurant waarin delen van het rund minimaal 21 dagen in worden gerijpt. We serveren ook zeer smaakvolle vegetarische- en visgerechten. Het team van Steak'm verwelkomt u graag.

steak'm

Smallestraat 33
6942 HA Didam
0316 - 22 60 58
www.steakm.nl

Met handige link naar routes op uw mobiele telefoon

**REIS DOOR HET LIEMERS LANDSCHAP**

Ontdek en proef de streekproducten

**Liemers Trots**

*Organisatie ter bevordering van kennis over en gebruik van streekproducten*

## 19 't Centrum Reijmer

Nadat wij in contact kwamen met de enthousiaste voorgangers van Liemers Trots groeide bij ons de belangstelling voor streekproducten en streekgerechten. De "Liemers" verdient het om op de kaart gezet te worden! 't Centrum werkt daar graag aan mee in ons restaurant, onze zalen en ook met uw catering.
Fiets of wandel door de prachtige Liemers en kom eens aan!

't Centrum
Restaurant • Zalen • Catering

Dorpstraat 78
6909 AN Babberich
0316 - 24 72 13
www.centrumreijmer.nl

## 20 Boerderij Köning

Bij Boerderij Köning staat de zorg voor de 200 melkkoeien centraal. Een deel van de melk wordt verwerkt tot zachte kazen in de eigen kaasmakerij. We maken zachte witflorakazen zoals de Witte van Köning, Petemoei, Kameraadje en Bolle. De kazen zijn van rauwe melk gemaakt en hebben daardoor een unieke smaak. Boerderij Köning levert de kazen aan horeca en kaasspecialisten. Verkoopadressen kunt u onze website raadplegen.

köning
melkveehouderij

Oude Steeg 7
6903 PB Zevenaar
06 - 20 42 90 52
www.boerderijkoning.nl

## 21 Hippe Koeien

Beleef de boerderij!
Bij Hippekoeien laten we u de moderne melkveehouderij "De Fuik " van de familie Hupkes uit Didam zien. U ziet er hoe computergestuurde robots de koeien melken en dat een volautomatische mestrobot de stallen schoonhoudt. Onze koeien liggen er op koematrassen en kunnen zo vaak ze maar willen, genieten van een borstelmassage. Ook zijn er vergaderarrangementen mogelijk.

HippeKoeien.nl

Heesweg 1
6942 NG Didam
06 - 19 95 93 88
www.hippekoeien.nl

## 25 B&B De Waalhoeve

Bij ons kunt u naast uw luxe overnachting producten van onze streekgenoten uit de Liemers proeven tijdens het ontbijt.
Rust, Ruimte en Relaxen daar staan wij voor.

DE WAALHOEVE

Ganzepoelweg 7, 6986 CM Angerlo
06 - 47 99 09 54
www.dewaalhoeve.nl

## 26 Het Boeren Hoekje

Onder de plataan vindt u het gezelligste pleintje en onze streekwinkel met B&B. Proef het platteland tussen de middeleeuwse bouwstijl en geniet van een boeren ijsje.

Roggestraat 4, 6981 BK Doesburg
06 - 50 45 06 31
www.hetboerenhoekje.nl

## 27 Liemers Fietsen

Wat in twee kippenschuurtjes is begonnen en van vader op zoon werd overgedragen, is uitgegroeid tot een moderne rijwielzaak waar service in een hoog vaandel staat.

LIEMERS FIETSEN

Ploenstraat 11, 6921 PM Duiven
0316 - 26 13 37
www.liemersfietsen.nl

## 28 Oregional

De boeren en telers waar wij mee samenwerken hebben veel liefde voor hun dieren, gewassen, omgeving en producten.

Oregional

Hoeksehofstraat 9, 6515 AV Nijmegen
0481 - 46 13 29
www.oregional.nl

## 22 Holleman Vlees

Het heerlijke ambachtelijke stukje Holleman Vlees verwerkt en verkoopt Kitty zelf. Het vlees komt van het familiebedrijf Holleman. De varkens worden door ons naar de slachterij vervoerd en Kitty maakt het vlees klaar zoals de klant het graag heeft. Wij bieden een basisassortiment aan vleesproducten, aangevuld met seizoensproducten. Het vlees wordt netjes geportioneerd en vacuüm getrokken.

Holleman Vlees

Veldhuizenseweg 8
6909 DK Babberich
06 - 83 09 61 91
www.vbholleman.nl

## 23 Landgoed De Houberg

Wij zijn Arjan en Martine, de boeren van De Houberg. Met passie verzorgen wij onze Lakenvelders, Wagyu runderen en Mangalica varkens. Zij lopen in een natuurgebied met kruidenrijk grasland, bomen en hagen. Wij vragen ons doorlopend af hoe we landbouw op een zo natuurlijk mogelijke manier inpasbaar kunnen maken in het ecosysteem. Ons vlees met hoge kwaliteit wordt gebruikt bij o.a. horeca, boerderijwinkels en aan huis.

HOUBERG

Houberg 1
6915 KB Lobith
06 - 29 44 47 68
www.houberg.nl

## 24 Liemers Lam

Omdat consumenten een kwalitatief goed en lekker stukje lamsvlees waarvan de herkomst bekend is steeds meer waarderen, zijn we ons lamsvlees zelf gaan verkopen. Onze lammeren lopen langs dijken en fietspaden in de Liemers. De kruiden in de weilanden dragen bij aan het smakelijke en malse vlees van onze lammeren. We zijn trots op ons lamsvlees omdat het van topkwaliteit is en dat proef je.

LIEMERS LAM

Roodwilligenstraat 1B
6921 PK Duiven
06 - 52 39 19 62

## 29 Partycentrum De Deel

Op zoek naar een partycentrum? Zoek niet verder! Wij zijn hét partycentrum voor bruiloften, bedrijfsfeesten, jubileumfeesten of gewoon een gezellig familiefeest.

De Deel
Eten & Drinken

Didamseweg 13, 7037DH Beek
0316 - 53 12 13
www.partycentrumdedeel.nl

## 30 Proef de Liemers

"De boer om de hoek". De Liemers produceert een breed aanbod aan voedsel en delicatessen
Wij verzorgen je dagelijkse boodschappen en zaterdags een kant en klaar pakket.

PROEF de Liemers

Prins Mauritsstraat 19
6904 CS Zevenaar
06 - 23 25 23 95
www.proefdeliemers.nl

## 31 't Gelders Eiland

Een kleine biologische boomgaard en een boerderijwinkel met een groot assortiment bio producten, ook van biologische collega's. Parkeer uw fiets (of auto) en wees welkom!

't Gelders Eiland

Eltenseweg 1, 6915KA Lobith
06 - 53 51 61 77
www.gelderseiland.com

## 32 Zenz Doesburg

Een bijzondere cadeauwinkel vol handgemaakte verzorgingsproducten, zeep, streek delicatessen en kunst. Een plek waar met liefde wordt gewerkt met 100% natuurlijke producten.

Zenz
Doesburg

Markt 11a, 6981 CJ Doesburg
06 - 43 47 74 59
www.zenzdoesburg.nl

# REIS DOOR HET
# LIEMERS LANDSCHAP

Op deze kaart staan alle streekgenoten en ambassadeurs van de netwerkorganisatie Liemers Trots. Streekgenoten zijn boeren en tuinders die streekproducten produceren en verwerken en bedrijven (boerderijwinkels, restaurants of B&B's) die deze streekproducten gebruiken of verkopen.

Scan onderstaande QR code om de interactieve kaart op uw mobiele telefoon te openen.

## STREEKGENOTEN

### Boerderijwinkels

1 Boerderij Blom
2 De Groene Schuur
3 De Kaastobbe
4 Dykhoeve Herwen
5 Fruitteeltbedrijf F. van Schip
6 Groente & fruitkwekerij Wilting
7 Grutterij-Molen de Hoop
8 Landgoed Huis Sevenaer
9 Natuurkoeien
10 Pluimveehouderij Tomesen
11 Tuinderij Gesthuizen
12 Waterbuffelboerderij Arns
13 Wijngoed Montferland
14 Zuivelboerderij Hof zum Walde

### Horeca

15 Brasserie Een Mooie Dag
16 Eet-Lokaal Café Restaurant & Zalen
17 Restaurant Zaal Thoen & Thans
18 Steak'm
19 't Centrum Reijmer

### Producenten

20 Boerderij Köning
21 Hippe Koeien
22 Holleman Vlees
23 Landgoed De Houberg
24 Liemers Lam

Liemers Trots

### Ambassadeurs

25 B&B De Waalhoeve
26 Het Boeren Hoekje
27 Liemers Fietsen
28 Oregional
29 Partycentrum De Deel
30 Proef de Liemers
31 't Gelders Eiland
32 Zenz Doesburg







Versie juli 2020